CONTRAT CAPTAGE

Les agriculteurs se mobilisent pour préserver nos ressources en eau…

Je protège, je partage

Le captage du Néblon

La Compagnie Intercommunale Liégeoise des Eaux (CILE) exploite l'eau sur cette zone.
Le captage est constitué de trois galeries.

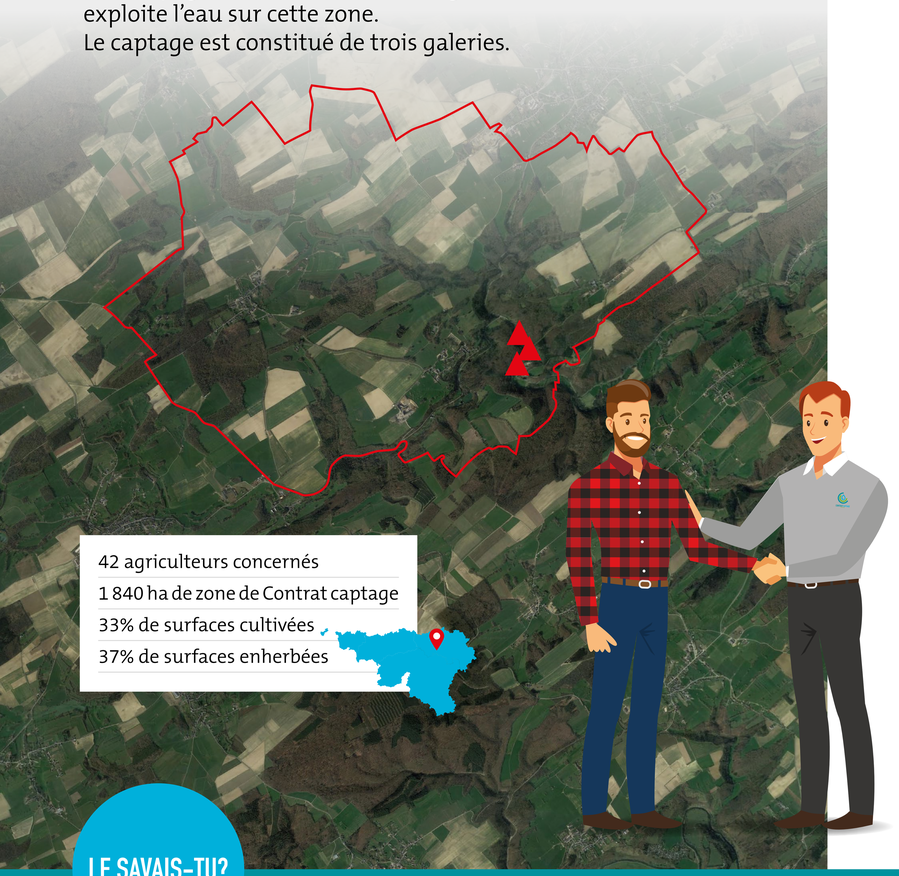

Ici, à Ouffet, un Contrat captage est mis en place

Le contrat captage a pour objectif de **préserver la qualité de l'eau** d'une zone de captage ou de l'améliorer. Il scelle l'engagement des agriculteurs et des partenaires du contrat autour du plan d'actions concertées.

QUELQUES ACTIONS MISES EN PLACE…

DES ESSAIS DE CIPAN

Les **Cultures Intermédiaires Pièges à Nitrate** sont utiles pour capter le nitrate résiduel après la récolte de la culture principale, et ainsi éviter qu'il s'infiltre vers les eaux souterraines.

Afin d'aider les agriculteurs à trouver la CIPAN la plus adaptée à leurs besoins, l'UCLouvain propose aux agriculteurs d'essayer plusieurs mélanges au potentiel élevé par rapport aux caractéristiques du sol et aux pratiques culturales en place.

L'IMPORTANCE DE LA RICHESSE DU SOL POUR LA FERTILISATION

La **minéralisation de la matière organique** enrichit naturellement le sol en azote. L'agriculteur doit tenir compte de cette source de nutriments dans son dosage d'engrais. La quantité de fertilisant est alors calculée en fonction de ce qui est déjà présent dans le sol et des besoins de la culture.

PROTECT'eau sensibilise les agriculteurs sur l'intérêt et la pertinence d'un apport complémentaire d'engrais minéral adapté. Apporter une dose juste et utile est bénéfique pour l'environnement et l'agriculteur.

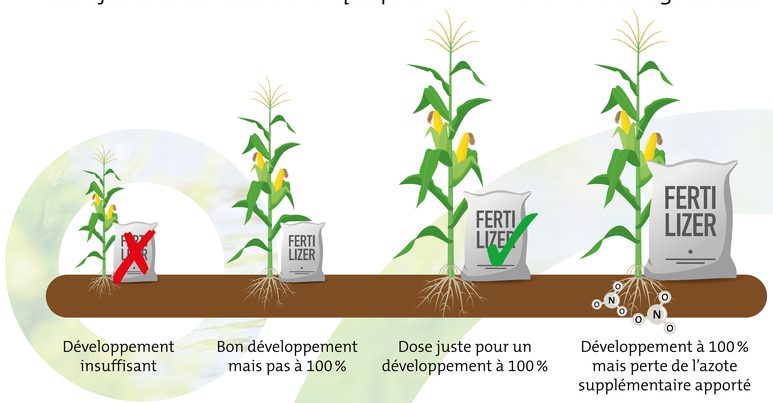

LE SAVAIS-TU?

Multiplier pour mieux capter
La CIPAN est plus efficace pour capter le nitrate présent dans le sol si elle est composée de plusieurs espèces. Dans le mélange, on diversifie les systèmes racinaires, les besoins en nutriments et la résistance au froid des espèces.

La **minéralisation** est le phénomène de dégradation d'un corps organique. Lorsqu'un corps se décompose, il est transformé en eau, dioxyde de carbone (CO_2) et sels minéraux, dont l'azote. Ces éléments nutritifs sont alors à nouveau disponibles pour le développement des végétaux.

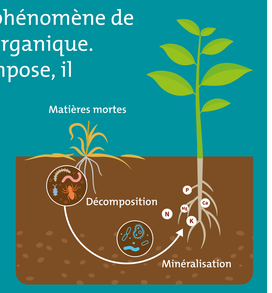

PARTENAIRES DU CONTRAT CAPTAGE

Une initiative de la

Société Publique de Gestion de l'Eau SPGE

En partenariat avec

Wallonie environnement SPW

LIÈGE université Gembloux Agro-Bio Tech

cile

NAT AGRI WAL

PROTECT'eau

UCLouvain