Le Contrat captage, un projet de territoire pour préserver la qualité de l'eau

CONTRAT CAPTAGE

En Wallonie, il existe plus de 600 sites de captage. Environ 90 d'entre eux pourraient être concernés par un Contrat captage dans les prochaines années.

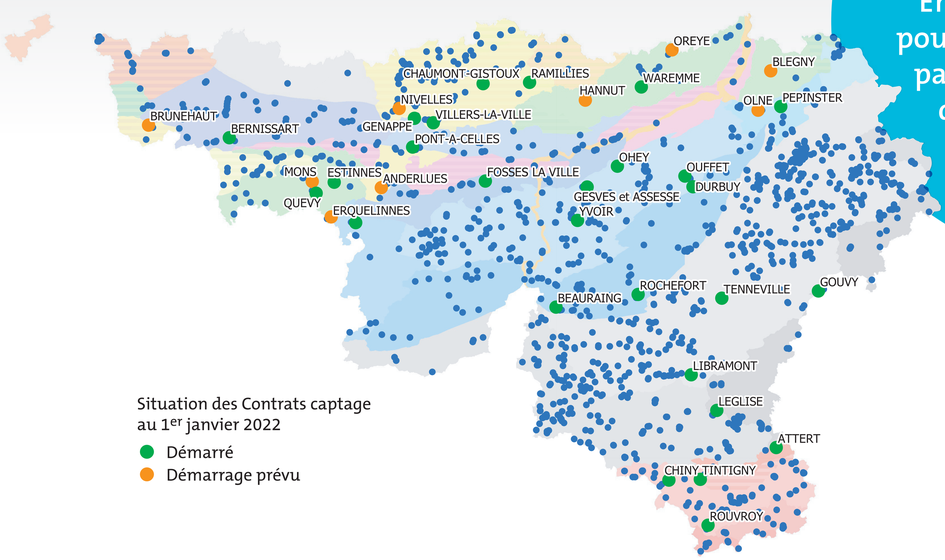

Situation des Contrats captage au 1er janvier 2022

- Démarré
- Démarrage prévu

Diagnostic

Du captage au robinet, toutes les mesures sont prises pour respecter les normes relatives à la qualité de l'eau. Les producteurs d'eau réalisent continuellement des analyses, révélant parfois la présence de nitrate et/ou de pesticides dans l'eau.

Désignation

Une fois les sources de pollution identifiées, le Contrat captage est initié par les producteurs d'eau, la SPGE et le SPW, sous la coordination générale de la SPGE.

Discussion et association des partenaires

La SPGE désigne l'animateur qui met en réseau les acteurs de terrain et coordonne les actions des Contrats captage en Wallonie. Ensemble, ils co-construisent un plan d'actions qu'ils vont appliquer pendant 3 ans. Chaque année, un bilan est posé. En fonction des résultats obtenus, le plan est rediscuté en vue d'éventuellement l'adapter ou l'améliorer.

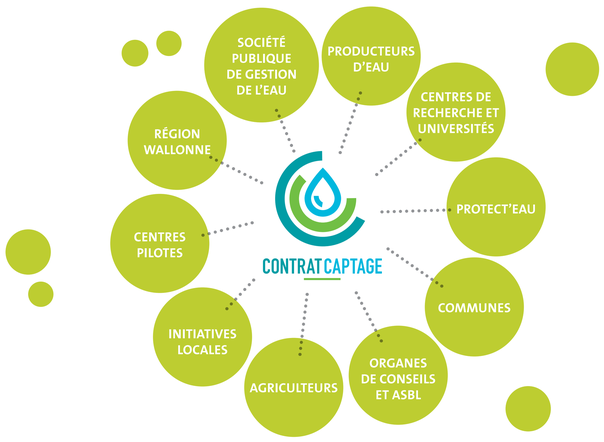

Sources potentielles de pollution des nappes phréatiques et facteurs de vulnérabilité

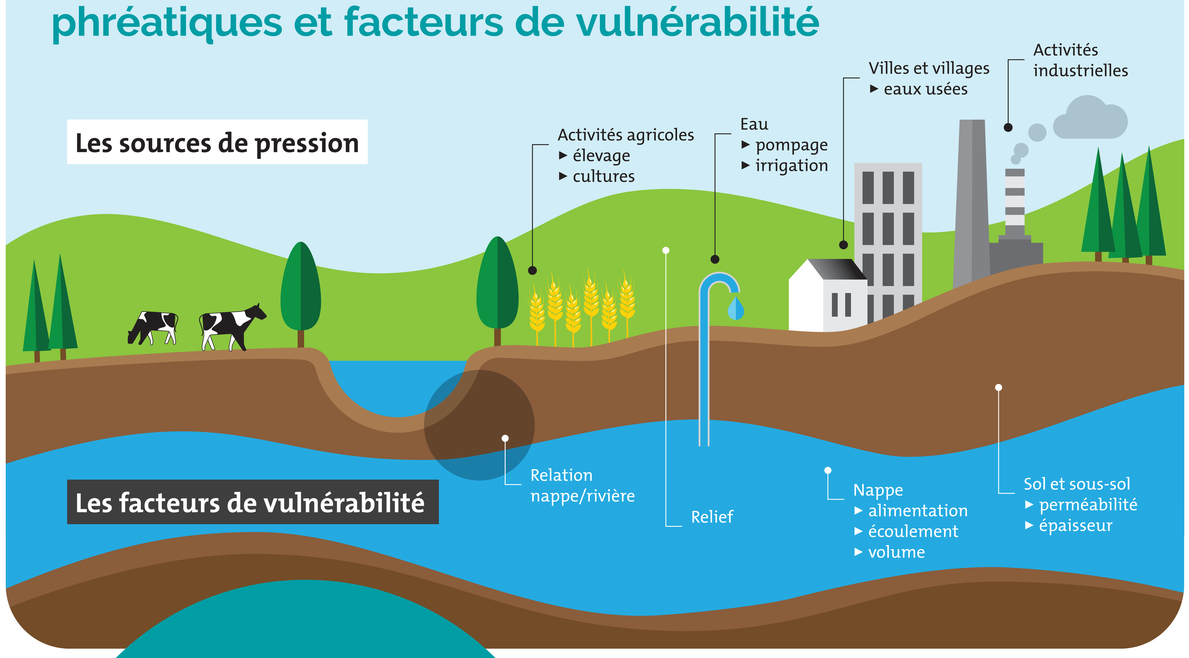

Solutions et actions

Les actions proposées sont propres à chaque territoire, en fonction des contextes et enjeux rencontrés. L'objectif est d'arriver, au terme du contrat, à de nouvelles pratiques qui amènent une réponse réaliste et durable à la pression identifiée.

Mise en place de CIPAN

Techniques alternatives de désherbage

désherbeur électrique

désherbeur autonome

désherbineuse

Nouvelles cultures bénéfiques pour la qualité de l'eau

miscanthus

luzerne

Outils innovants

capteur optique en culture de pomme de terre

capteur d'humidité du sol

Évaluation annuelle

Le Contrat captage a pour objectif de préserver la qualité de l'eau d'une zone de captage ou de l'améliorer. Il scelle l'engagement des agriculteurs et des acteurs de terrain autour du plan d'actions concertées.

58 %

des agriculteurs concernés par un Contrat captage se sont engagés dans la démarche

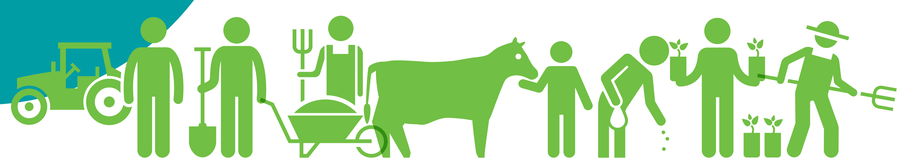

CONTRAT CAPTAGE · PROTECT'eau · LIÈGE université Gembloux Agro-Bio Tech · UCLouvain · Wallonie recherche CRA-W · Une initiative de SPGE Société Publique de Gestion de l'Eau · En partenariat avec Wallonie environnement SPW